

## 循環器内科

## カテーテルアブレーション



当院循環器内科では2017年よりカテーテルアブレーション治療を行っております。聞いたことがある方もたくさんおられると思いますが、カテーテルアブレーション治療とは、不整脈の治療です。近年、多く施行されるようになってきております。それではどのような不整脈が、この治療の適応になるかといいますと。。。。脈の速い不整脈（頻脈性不整脈）が適応となり、当院では特に心房細動に対して多く実施しております。心房細動のある患者さんは、不整脈患者さんの中で最も多く、日本で100万人を超えられているといわれています。

## 心房細動とは

心臓は左右の心房と心室の4つの部屋に分かれています。心臓が正常の方は洞結節より、心房、心室へと電気が流れ規則正しく収縮・拡張を繰り返しています。ですが、心房細動になると心房より異常の電気が流れ、脈が不整になります。心拍数は正常では80回/分までです。しかし、頻脈になると100回/分を超え、動悸症状や脈の不整を自覚し違和感があるため病院を受診されるようになります。中には自覚症状がなく、健診などの心電図で心房細動を指摘され受診される方もいらっしゃいます。

心房細動の問題点は大きく分けて2つあります。

- ①心房細動になりますと心房の中が震えている状態になり、血液がよどむ状態になります。こうなりますと血液の中で血栓ができやすくなります。血栓ができてしまうと脳梗塞などの、塞栓症の危険度が上がります。年齢や持病などによりますが、血栓を作りにくくする薬の内服が必要になってきます。
- ②脈拍が不整になると心臓から1回に送り出す血液量が低下してしまいます。低下すると心不全を起し、息が苦しくなり、入院が必要になります。

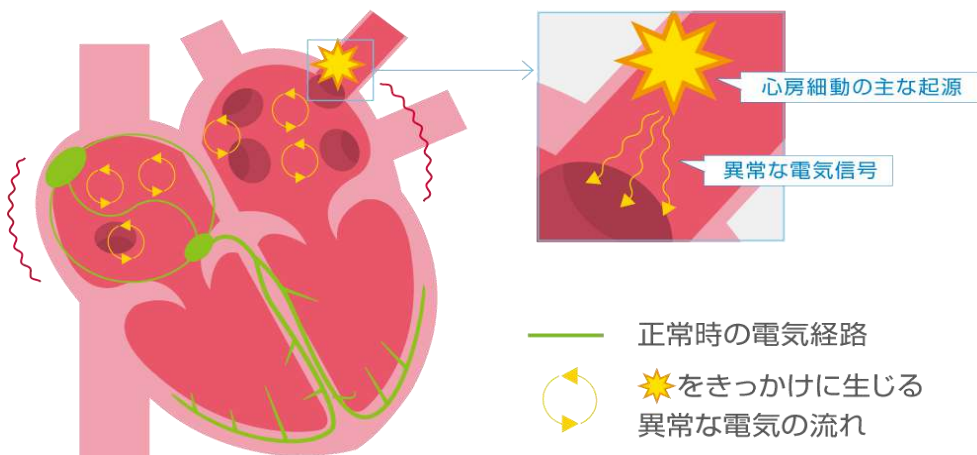

# 治療法

治療方法には心房細動とうまく付き合っていく、心房細動の脈をコントロールする方法（レートコントロール）と心房細動そのものを取り除く治療（リズムコントロール）があります。

リズムコントロール治療として薬物治療とカテーテルアブレーション治療がありますが、そのなかでもカテーテルアブレーション治療が多くなってきています。

カテーテルアブレーションでは、足の付け根の静脈よりカテーテルを挿入して心房細動の原因である、電気の流れる部位（肺静脈の入口付近）を焼却する治療を行います。

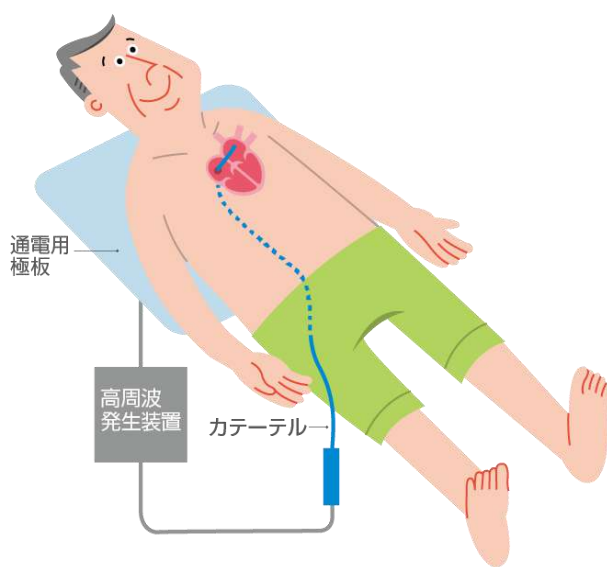

引用 不整脈ドットコム

## 当院での受診方法

心房細動と診断されれば、紹介状を作成していただき、地域医療連携室を通して循環器内科をご予約してください。まず、診察をさせていただき、検査を行います。そして、カテーテルアブレーション治療対象であれば治療方法を詳しく説明させていただきます。

その後、内服調整を行い、入院していただく流れになります。

入院治療期間は3泊4日を予定しています。





副院長・循環器内科 部長 田口 晴之 (タグチ ハルユキ)

資格

- ・日本循環器学会循環器専門医・近畿支部評議員
- ・日本高血圧学会認定専門医・指導医
- ・日本心血管インターベンション治療学会認定医・専門医・施設代表医
- ・日本内科学会認定内科医・総合内科専門医
- ・日本医師会認定産業医
- ・難病指定医
- ・医学博士

## 循環器内科

	月	火	水	木	金	土
午前	花谷 山下 田中	竹下 梶尾	太田剛 堂上 戎野	田口 岡本	田口 交代制 平山	花谷 第1・3週のみ
午後	—	—	●岡田	●北川	—	—

・診察受付…8:00～11:45(診察は9時から)

・●→(完全予約制)ご予約の方以外はお受けできません。

・予約時間はあくまでも目安です。診療の状況により、お待ちいただく場合がありますのでご了承ください。

・診療体制は変更する場合がございますので、事前にご確認くださいませお願いいたします。

ご予約の申し込み・お問い合わせは地域医療連携室までご連絡ください。

[TEL]0725-40-2147

[FAX]0725-40-2148

【予約受付時間】

●月曜～金曜:午前9:00～午後8:00まで ●土曜:午前9:00～午後5:00まで

※上記時間外及び日曜・祝日は業務を行っておりません。

※予約申込書は〈府中病院ホームページ〉よりダウンロードしていただけます。

## News

当院にて開催予定のセミナー・勉強会・イベントをご紹介します！

### 第33回病診オープンカンファレンス (循環器内科)

※ハイブリッド開催・事前申込制

当院循環器内科にご紹介いただいた患者さんの症例検討

日時：2023年2月16日(木) 15:00～16:00

場所：アイセンター 3階

2023.2月

### 第34回病診オープンカンファレンス (外科)

※ハイブリッド開催・事前申込制

当院外科にご紹介いただいた患者さんの症例検討

日時：2023年3月18日(土) 15:00～16:00

場所：セミナーホール

2023.3月

お申し込みは地域医療連携室

0725-40-2147 までご連絡ください。



# 骨密度検査のご案内



当院では骨粗鬆症の検査として、DEXA法の骨密度測定を行っております。ご希望の方がいらっしゃいましたら、専用の申込書をご準備しておりますので、地域医療連携室までお申し込み下さい。

※申込書の原本は患者さんにお渡し頂き、当日府中病院にご提出下さい。



骨密度測定(DEXA法)依頼書(兼)診療情報提供書				
府中病院 放射線科 担当医 先生		年 月 日		
医療機関名				
医師名				
フリガナ		性別 男 女	生年月日	大正・昭和・平成・令和 年 月 日 生 日 (歳)
患者氏名				
住所			TEL	
傷病名				
紹介目的	骨密度測定の依頼			
＜既往歴・家族歴/経過及び検査結果/現在の処方等々＞				
下記問診のご記入をお願いします				
身長:	cm	体重:	kg	
今回の検査は ( 初回 ・ 2回目以降 )				
腰椎の手術をされたことはありますか。( なし ・ あり )				
股関節・大腿骨の手術をされたことはありますか。( なし ・ あり 右 ・ 左 )				
※人工物や金属が入っている部位の測定はできません。 ※確認のため初回時にレントゲンを1枚撮影させて頂く場合がございます。				
【予約項目】 <input checked="" type="checkbox"/> 骨密度測定 (DEXA法)				
ご希望日があればご記入下さい				
府中病院 地域医療連携室 〒5940076 大阪府和泉市肥子町1-10-17 TEL 0725-40-2147 FAX 0725-40-2148				



結果はこちらの所見用紙をお届け致します。

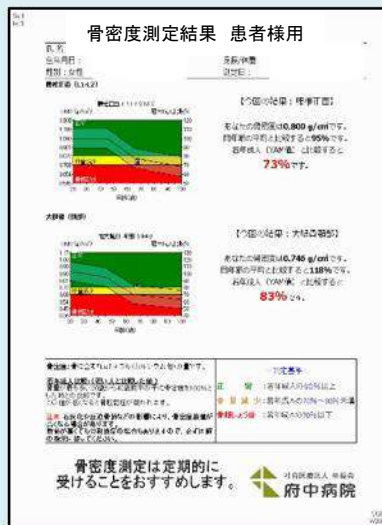
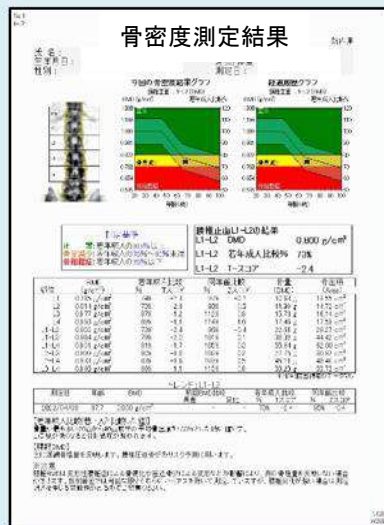

# 無料送迎バスのご案内

※泉大津駅発着場は西口（海側）ロータリーです。

※和泉中央駅発着場は一般乗降場です。

時間	府中病院 発		泉大津駅 発	
8	—			40
9	10	50	20	
10	30		00	40
11	10	50	20	
12	30		00	40
13	10	50	20	
14	30		00	40
15	10	50	20	
16	—		00	

時間	府中病院 発	和泉中央駅 発
8	—	30
9	5	30
10	5	30
11	5	30
12	5	30
13	5	30
14	5	30
15	5	30
16	5	30

※日祝日の運行はいたしておりません。  
 ※交通事情により遅れる場合がございますのでご了承ください。  
 ※府中病院発着場は西館正面玄関前です



にこまる

## 紹介実績 〈2023年1月〉

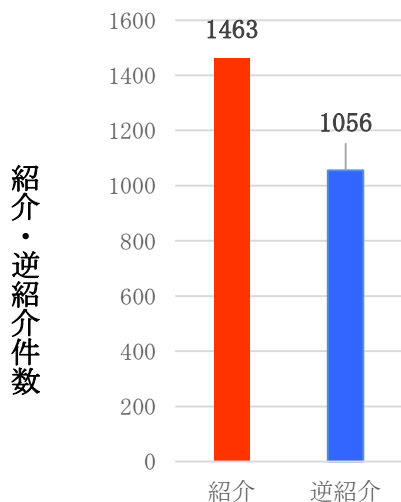

紹介実績件数

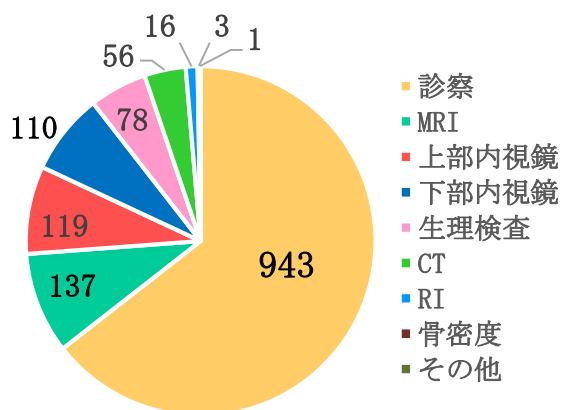

府中病院  
ホームページ



府中病院  
facebook



府中病院  
YouTube

## ねっとわーく Vol.233

発行責任者：院長 竹内 一浩  
 編集責任者：地域連携部 家口 尚  
 編集者：地域医療連携室 鶴 真紀子  
 〒594-0076 和泉市肥子町1丁目10番17号 府中病院地域医療連携室  
 TEL：0725-40-2147 予約専用フリーダイヤル：0120-40-2147  
 FAX：0725-40-2148 E-mail：chiikirenkei@fh.seichokai.or.jp

私たちの理念  
 愛の医療と福祉の実現  
 地域と職員と共に栄えるチーム  
 Yu·ki·to·do·ku ゆき届いたサービス  
 私たちの基本方針  
 チームとして、そしてパートナーとして  
 チャレンジします。  
 3つのベストにチャレンジします。